SPECIFICHE TECNICHE :

TEMPERATURA DI ESERCIZIO MIN / MAX : 5 ÷ 70°C
PRESSIONE MIN / MAX DI ESERCIZIO : 0,5 ÷ 7 Bar
RACCOMANDATA : 3 ÷ 5 Bar

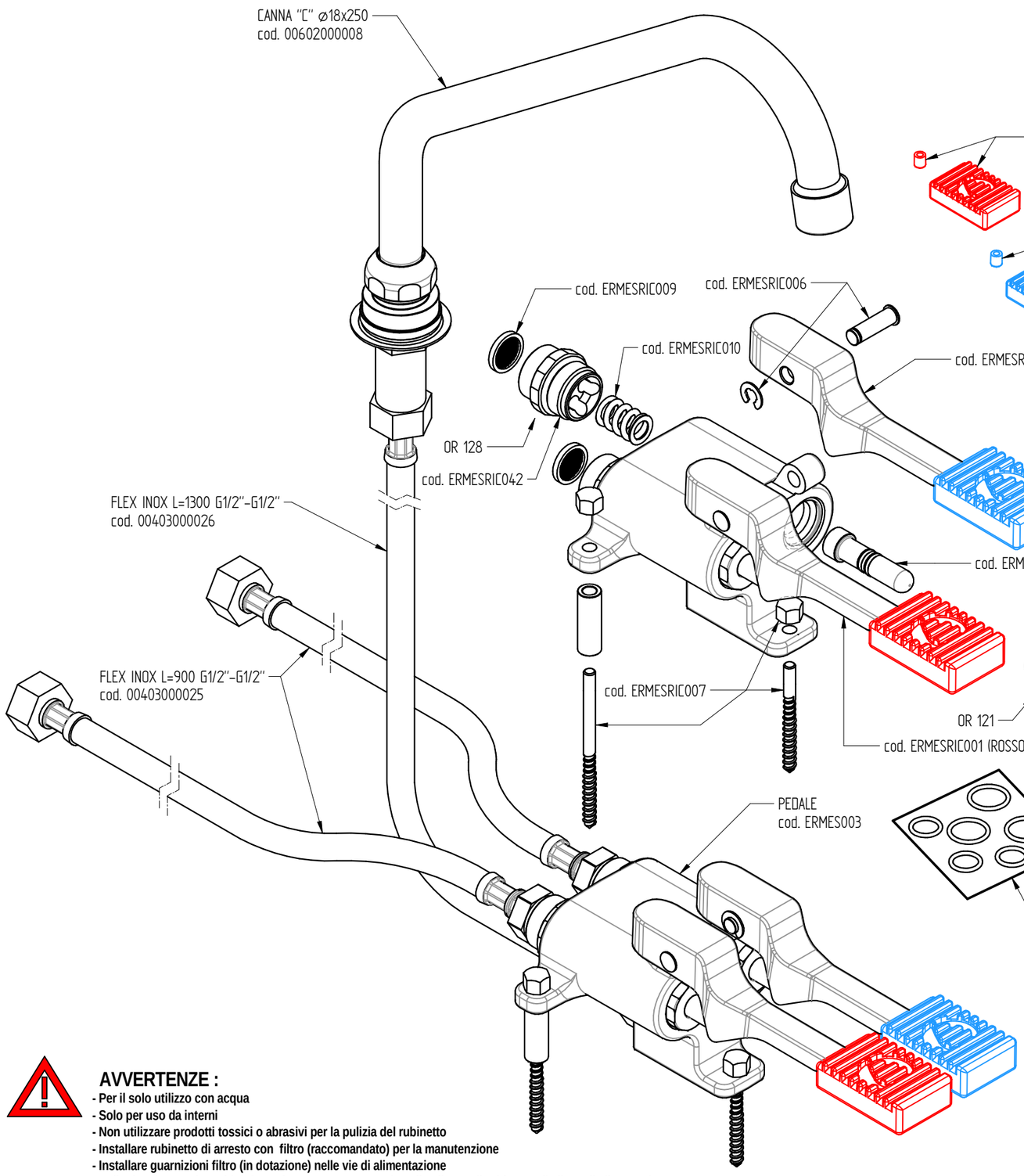

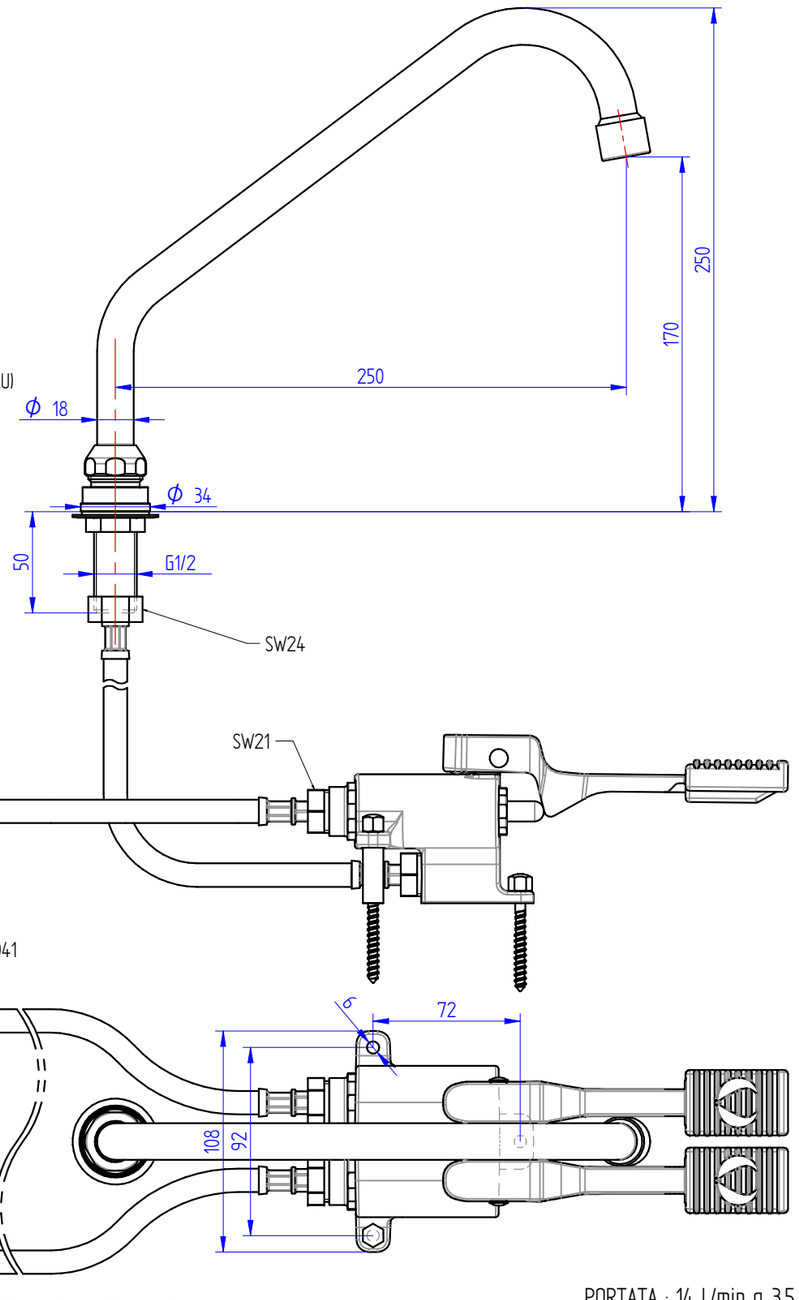

PORTATA : 14 L/min a 3,5 BAR

AVVERTENZE :

- Per il solo utilizzo con acqua
- Solo per uso da interni
- Non utilizzare prodotti tossici o abrasivi per la pulizia del rubinetto
- Installare rubinetto di arresto con filtro (raccomandato) per la manutenzione
- Installare guarnizioni filtro (in dotazione) nelle vie di alimentazione
- Pulire le tubature da residui, facendo scorrere acqua, prima di collegare il rubinetto alla linea di alimentazione
- Installazione da affidare a personale specializzato

Quote senza tolleranza secondo norma **UNI-EN-22768-1-m**		DENOMINAZIONE KIT MISCELATORE DOPPIO PEDALE A PAVIMENTO CON BOCCA DI EROGAZIONE GIREVOLE "C" ⌀18x250	CODICE ERMES003KIT
FORMATO A3	Proiezione Europea		PESO 2,25 Kg
DATA 18-09-2018	SCALA 1:3	MONOLITH DESIGN AND TECHNOLOGICAL RESEARCH FOR WATER	
DISEGNATO PICCOLO M.			
APPROVATO PICCOLO M.		VIA DELL'ARTIGIANO 8/F-8-G , 31050 MONASTIER di TREVISO (TV) tel: 0422 842157 - fax: 0422 708978	

DISEGNO ESEGUITO CON CAD - VIETATE LE MODIFICHE MANUALI

Rev. 00